OFICINA EN RENTA · JURIQUILLA, QUERÉTARO

Oficina de 180 m² en renta en Juriquilla, Querétaro | Piso 2 | Paseo de la República

$45,000 MXN /mes



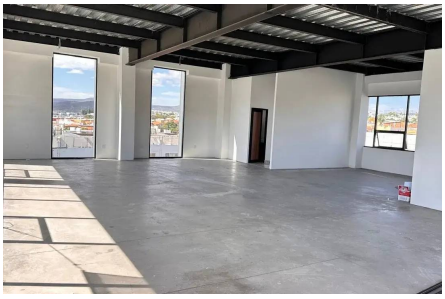



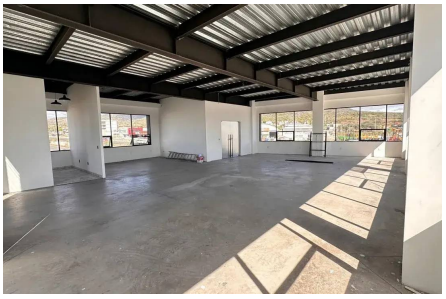

DATOS DE LA PROPIEDAD

OPERACIÓN	Renta	ESTADO	Nuevo
TIPO	Oficina	MUNICIPIO	Querétaro
CONSTRUCCIÓN	180 m²	ZONA	Juriquilla
ESTACIONAMIENTO	3 lugares	REFERENCIA	GC-790457D8

Ubicación: Juriquilla, Querétaro.

WhatsApp y teléfono: 442 258 0111 · menciona la referencia GC-790457D8.

Ficha en línea con fotos y mapa: grupochap.com/propiedad/oficina-de-180-m2-en-renta-en-juriquilla-queretaro-piso-2-paseo-de-la-republica-180-m2/

DESCRIPCIÓN

Piso 2 en renta de 180 m² en Juriquilla, Querétaro, dentro de un edificio de oficinas con concepto industrial en Paseo de la República #155. Espacio amplio con iluminación natural y acceso controlado, ideal para equipos que necesitan área de trabajo sin divisiones restrictivas.

Características:

180 m² en un solo nivel

Acceso controlado

2½ baños

Área de servicio

Iluminación natural

Concepto industrial

5 cajones de estacionamiento

Precio: $250 MXN por m².

Agenda tu visita al 442 258 0111